物流のリスクに鉄壁の守りを

賠償事故には ビジサポ

- Ⅰ 施設業務特約
- Ⅱ 生産物特約
- Ⅴ 運送貨物特約

労働災害には 労災あんしん保険

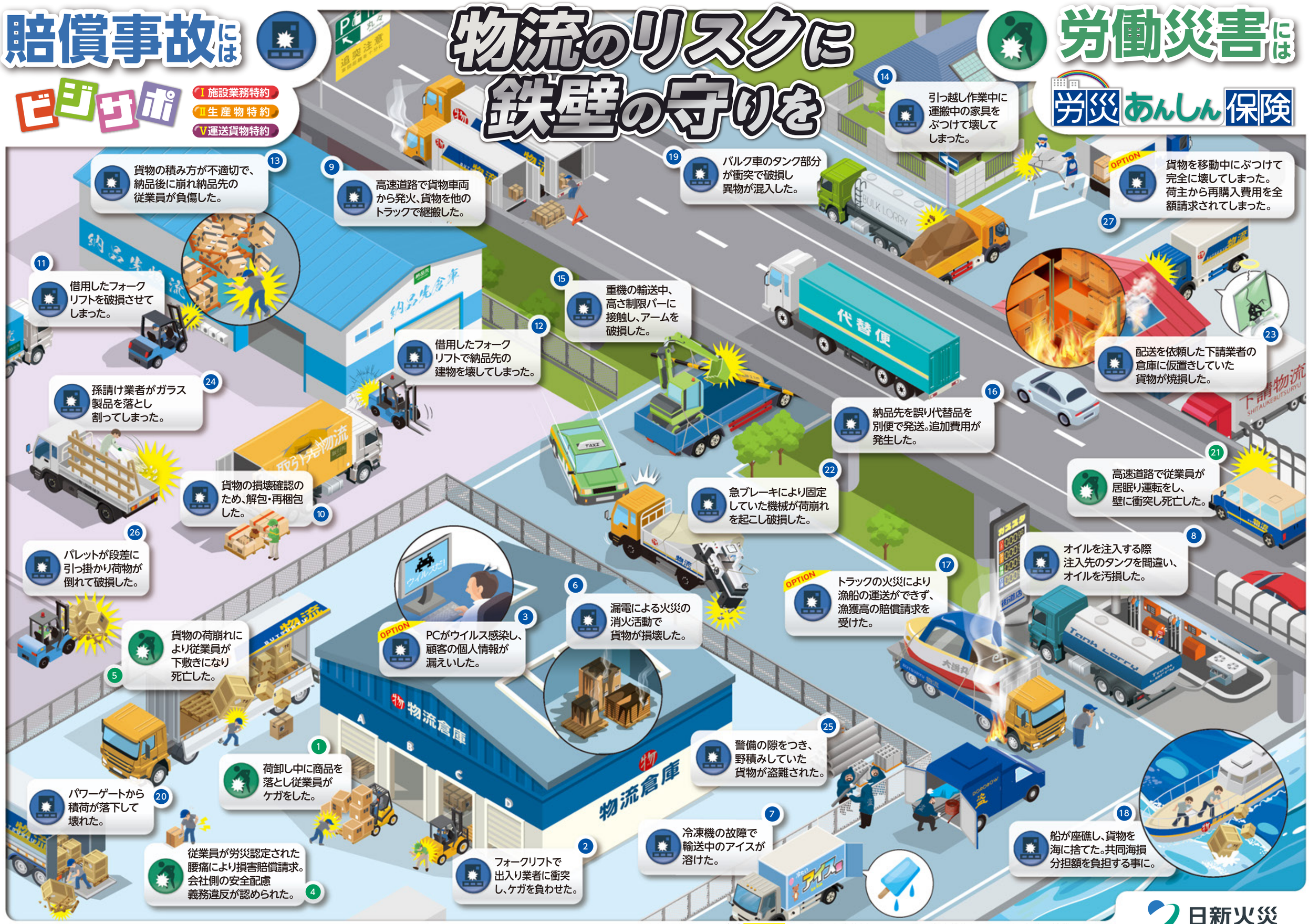

(注) OPTION マークのある事故例につきましては、任意特約をセットされた場合に補償されます。

日新火災

運送事業者の保険なら、日新火災におまかせ!!

2020年7月

日新火災

ビジサポ ＋ 労災あんしん保険 ＋ 日新火災の新総合自動車保険 YOU-SIDE（ユーサイド）

1 賠償事故にはビジサポ

ビジサポだから…

思わぬ事故で、高額の賠償金…そんな経営リスクもビジサポなら大丈夫!

- Point 他人の身体の障害や財物の損壊等および運送貨物に対する賠償責任リスクを補償します。
- Point 日本国内のすべての業務・事業所・倉庫等をまとめてお引き受け可能なので、保険の加入漏れがありません。保険料算出のための面倒な増車・減車のご通知も必要ありません!
  ＊年間売上高・事業収入等が1億円以下の事業者さまの場合、事故の相手方との交渉は日新火災が行います。
- Point 下請・孫請業者*による事故も補償します。
  ＊記名被保険者の業務に関してのみ、自動的に被保険者に含まれます。
- Point 積込・積卸作業等のために一時的に荷主等から借用中のフォークリフトによる他人への賠償事故*だけでなく、フォークリフトの所有者への損害賠償責任も補償します。
  ＊不特定多数の人の出入りが禁止されている場所内に限ります。

2 労働災害には労災あんしん保険

労災あんしん保険だから…

社員の労働災害に応えられる会社を応援します。

- Point 政府の労災認定は不要です! スピーディーにお支払いします。
  ＊業務上疾病の場合は、政府労災の認定が必要です。
- Point うつ病や過労による脳・心疾患への備えも充実しています。
- Point 労災事故による万一の高額賠償リスクを補償します。(使用者賠償責任補償特約条項をセットした場合)

3 自動車事故や故障トラブルにはYOU-SIDE（ユーサイド）

日新火災の新総合自動車保険

ユーサイドだから…

- Point 自動車事故による対人賠償責任リスク、対物賠償責任リスク、傷害リスク、車両損害リスクを補償します*1。
- Point 事故や故障時のロードサービス(ドライビングサポート24)も充実しています*2。

日新火災は、2019年〈代理店系保険会社〉顧客満足度No.1
J.D. パワー 2019年自動車保険契約者満足度調査総合満足度ランキングにおいて

【頼れるドライビングサポート24*2】

1 応急処置サービス
▸走行不能解消のための作業

2 車両運搬サービス
▸走行不能の車両を事故または故障等の現場から修理工場等まで運搬
⚠レッカー車や積載車両等にはご同乗できません。

業界最高水準の1回100万円*3*4まで補償
回数制限もありません!

大型車も安心!

＊1 補償範囲は、ご契約条件によって異なります。
＊2 サービスの対象は、ロードサービス特約がセットされた契約となります。
＊3 応急処置サービスと車両運搬サービスは合算して100万円が限度となります。
＊4 ロードサービス費用補償特約およびロードサービスの運搬・引取費用支払限度額引上げ特約をセットする必要があります。

ほかにも、宿泊・帰宅・移動サポートサービスやジャンピングサービスなどもご利用いただけます。

さらに ドライビングサポート24のご利用は、フリート契約に適用する割増引率算出やノンフリート契約に適用するノンフリート等級の進行に影響しません!

Gマークの取得はお済みですか?国土交通省が推進する認定制度!

ビジサポ

Gマーク取得支援サービス(※)を無料でご利用いただけます!

お気軽に取扱代理店または弊社にご相談ください。

(※)・運輸安全マネジメントの取り組みのためのマニュアルのご提供
- 従業員さま向け安全運転講習の実施
- 交通安全啓発DVDの貸出
- 運転適性診断の実施
- 取得のための各種申請書類ひな形やマニュアルのご提供　など

Gマークとは公益社団法人全日本トラック協会が認定する「安全・安心な運送事業所」に与えられるマークです。

安全認定 安全性優良事業所 国土交通省/全日本トラック協会

労働安全衛生法の改正への対応はお済みですか?

労災あんしん保険

事業者も従業員もあんしん!! ストレスチェックサービスを無料セット!!(※)

(※)労災あんしん保険に使用者賠償責任補償特約条項をセットされた場合に限ります。

労働安全衛生法の改正に伴い、従業員に対するストレスチェックが義務化されています!

- Point 1 Webサイトを通じてサービスをご提供(PC・スマートフォン・タブレット等で検査を実施)
- Point 2 厚生労働省で推奨されている「職業性ストレス簡易調査票(57項目)*1」を使用
  ＊1 ストレスチェックの検査項目等は、今後の法令の改正動向に応じて変更となる場合があります。
- Point 3 検査終了後すぐに、従業員様ごとのストレスプロフィール*2をWebサイト上でフィードバック
  ＊2 個人ごとのストレスの特徴や傾向を数値、図表等で示したもの
- Point 4 集団分析結果により、職場・役職ごとのストレス状況を把握可能
- Point 5 Webサイト上で検査未実施者の把握、実施の督促が可能

⚠左記以外にも、労働安全衛生法の改正に対応し、以下のサービスを提供しています。
- 高ストレス者の基準と相談窓口の設定(検査で高ストレス者に該当した従業員様に対して、設定いただいた相談窓口を通知できます。)
- 検査の実施者となる産業医様等に対する、ストレスチェック結果の提供
- ストレスチェック結果の保存(東京海上日動メディカルサービス株式会社(サービス提供会社)が、実施事務従事者として、5年間保管します。)

⚠本サービスは、日新火災が提携会社を通じてご提供します。
⚠本サービス内容は、予告なく変更または終了する場合があります。なお、一部の地域や日時によっては、ご利用いただけないサービスもありますので、あらかじめご了承ください。
⚠本サービス内容は、2018年4月時点の法令に対応したものです。法令の内容は今後改正されることがあります。

※このチラシはビジサポ(統合賠償責任保険)、労災あんしん保険(業務災害総合保険)、ユーサイド(新総合自動車保険)のごく簡単な説明を記載したものです。保険金の支払条件その他この保険の詳細につきましては、約款をご覧いただくか、取扱代理店または弊社にご照会ください。また、実際のご契約内容は申込書等をご確認ください。特にご注意いただきたい事項を、重要事項説明書に記載しておりますので、ご契約前に必ずご確認ください。
※保険金をお支払いできない場合やお支払いする保険金の制限額があります。詳細につきましては、取扱代理店または弊社にご照会いただくかご契約の約款をご参照ください。

日新火災海上保険株式会社
本店／〒101−8329　東京都千代田区神田駿河台2-3　TEL03(3292)8000(大代表)
お客さま相談窓口　フリーダイヤル 0120-17-2424 [9:00〜17:00(土日祝除く)]
ホームページアドレス https://www.nisshinfire.co.jp/

万一事故にあわれたら　サービス24 24時間・365日　フリーダイヤル 0120-25-7474 ※携帯電話・PHSからもご利用いただけます。

代理店・営業担当
●安心のトータルライフプランをお手伝い。お気軽にご用命ください。

RQ883(広)2020.3(新)10,000M